CLE DE DETERMINATION DES PROIES DE LA CHOUETTE EFFRAIE

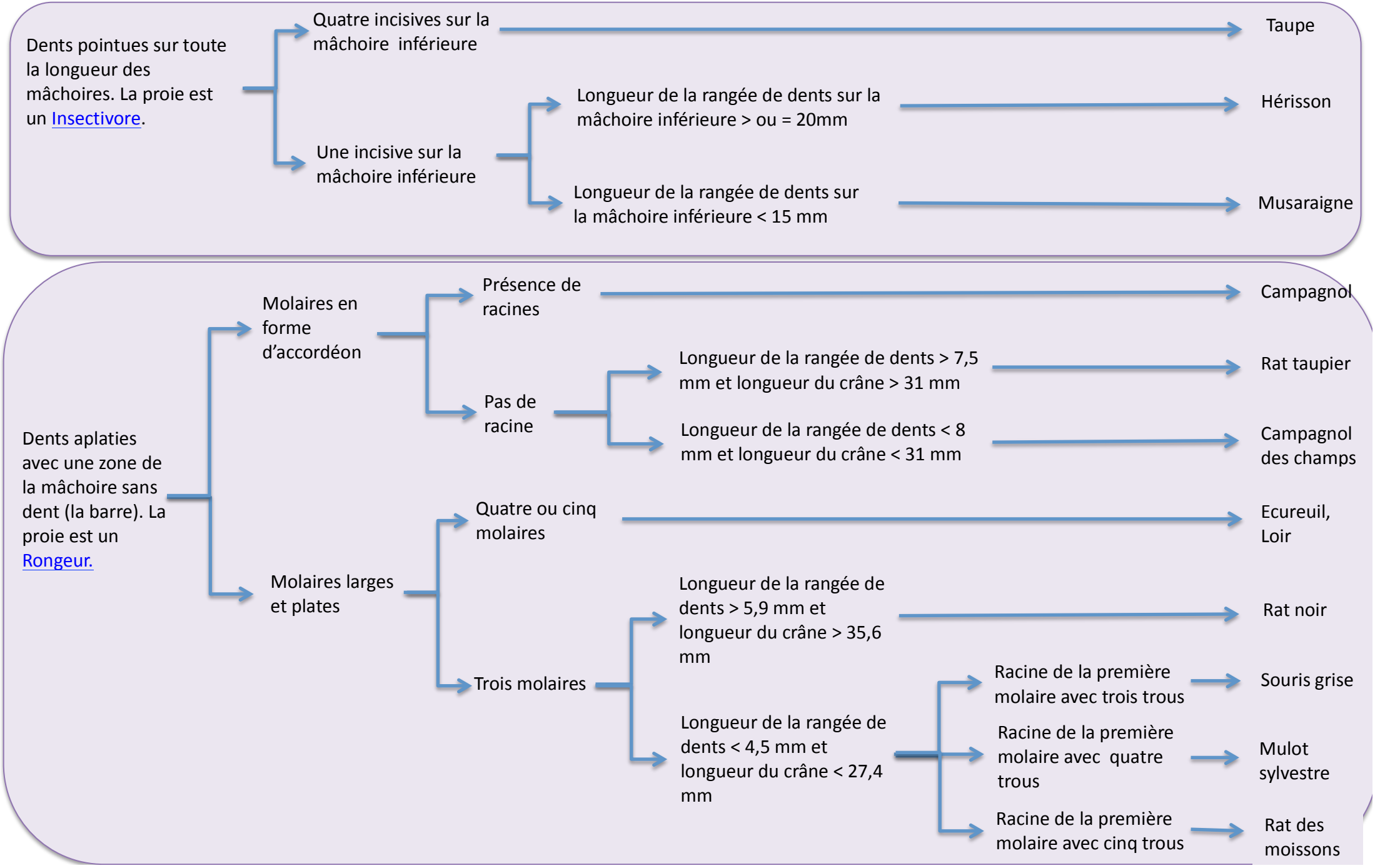

QUELQUES CRITERES DE DETERMINATION

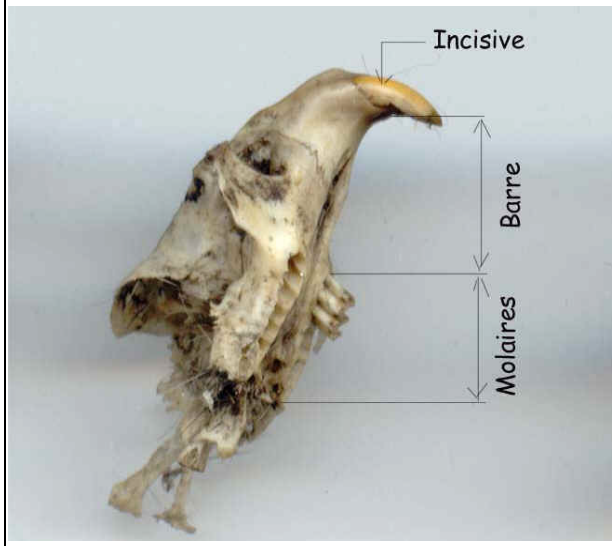

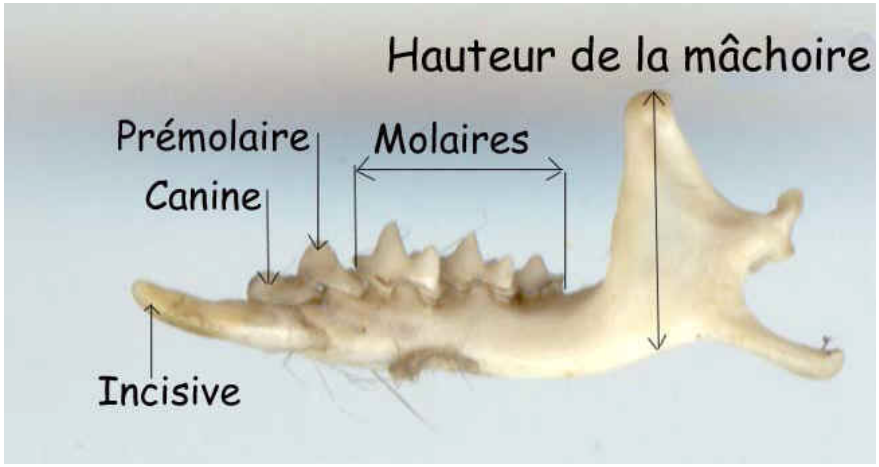

Forme et taille de la mâchoire inférieure et du crâne. Emplacement et nombre de dents.

Forme et taille des dents (ici, en forme d'accordéon et sans racine).